

LICENCE GESTION

PARCOURS
MANAGEMENT ET
SCIENCES HUMAINES
(MSH)

BAC +1 | +2 | +3



“ Aller loin et découvrir
chaque jour de nouveaux
horizons ”

Charfati - Licence Gestion

think
large

“ Apporter un socle de compétences solide en Gestion et Management ”

Yolande
FRANÇOIS
Responsable
pédagogique

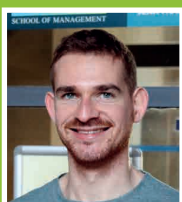

Edouard
COUETOUX
Réfèrent
1ère année

LICENCE GESTION Management et Sciences Humaines (MSH)

La Licence Management et Sciences Humaines (MSH), organisée sur les campus de Lyon et Bourg-en-Bresse, est une formation de haut niveau couvrant les principaux champs du management.

En plus d'apporter les principes essentiels de la gestion et du management, le parcours met l'accent sur les sciences humaines et sociales.

La licence a pour objectif de favoriser le développement des compétences suivantes :

- **Être capable d'identifier** les fonctions d'une organisation et ses relations avec l'ensemble de ses parties prenantes
- **Savoir mobiliser les principaux concepts** de la gestion des organisations
- **Savoir mobiliser des connaissances** en sciences humaines et sociales en contexte de décision
- **Être ouvert à la diversité des mondes**, prendre du recul et savoir s'adapter
- Être capable d'**intégrer la responsabilité sociétale** dans les métiers du management.

La Licence MSH constitue généralement la première étape d'un parcours de formation en cinq ans. Elle permet également d'entrer directement sur le marché du travail à un poste opérationnel ou d'encadrement intermédiaire.

LES + DE LA FORMATION

- + Une école de management publique **renommée**, accessible à un **tarif universitaire**
- + Un **diplôme d'Etat** accrédité par le Ministère de l'Enseignement Supérieur, de la Recherche et de l'Innovation
- + Une Licence **classée parmi les meilleures formations Bac +3** en Management général et gestion d'entreprise dans le classement Eduniversal 2022
- + Des **débouchés assurés en Master** (91,5% des diplômés en emploi 6 mois après la sortie d'un Master, 1 stage sur 2 se transforme en emploi)
- + Possibilité d'effectuer une **Double Licence** avec LEA



EDUNIVERSAL
CLASSEMENT 2022
LICENCES BACHELORS
ET GRANDES ÉCOLES

LA LICENCE, VUE DE L'INTÉRIEUR



Célia ACITO
Étudiante de la Licence

Mon entrée à l'**iaelyon** m'a donné une vision plus ouverte et plus précise de ce qu'était le management. J'ai acquis des compétences méthodologiques et techniques plus proches de la vie professionnelle. Face aux problématiques de l'entreprise, j'ai dû évoluer et développer mes champs de compétences, pour renforcer mon comportement managérial. L'école nous offre également la possibilité d'effectuer un stage afin de mettre en œuvre nos acquis et renforcer notre apprentissage au sein d'une entreprise.

PROGRAMME

VOLUME HORAIRE : 22 HEURES/SEMAINE ENVIRON (LE TRAVAIL PERSONNEL EST DU MÊME ORDRE).

1^{ÈRE} ANNÉE : LES FONDAMENTAUX

Semestre 1 (Socle commun, cours conseillés Gestion) :

Introduction à la gestion - Introduction à l'économie - Business English I - Outils numériques - Préparation Projet Professionnel - Politique générale d'entreprise - Histoire des faits économiques - Gestion : techniques quantitatives appliquées à la gestion

Semestre 2 : Marchés et environnement macro-économique

1 - Mathématiques et Statistiques pour la gestion - Etude des marchés (Microéconomie 1) - Business English II - Droit civil - Culture managériale, industrielle et technologique - **8 UEO au choix**

Bénévolat et Management en Association (BMA) : engagement associatif de 35h minimum

2^{ÈME} ANNÉE : L'APPROFONDISSEMENT

Semestre 3 : Analyse des décisions rationnelles (microéconomie 2) - Probabilités en vue d'applications statistiques - Comptabilité générale - Analyse d'un marché et démarche marketing - Culture numérique et outils bureautiques pour la gestion - Business English III - Institutions administratives - **8 UEO au choix**

Semestre 4 : Marchés et environnements macroéconomiques

2 - Outils statistiques d'aide à la décision pour la gestion - Analyse de l'information comptable - Droit des affaires - Business English IV - Développement d'applications pour la gestion - **8 UEO au choix**

3^{ÈME} ANNÉE : LES METIERS DU MANAGEMENT

Semestre 5 : Marketing stratégique - Fondamentaux de la finance - Marchés et comportements stratégiques (microéconomie 3) ou Fondamentaux de l'audit ou Fondements du management industriel - Système d'information et bases de données 1 - Anglais des affaires - Préparation au projet professionnel - **6 UEO au choix**

Semestre 6 : Marketing opérationnel - Fondamentaux des ressources humaines - Economie industrielle ou Management des équipes ou Pratique du management industriel - Système d'information et bases de données 2 - Anglais des affaires - Diagnostic stratégique de l'entreprise - **6 UEO au choix**
Stage obligatoire de 8 semaines

Le portail du 1^{er} semestre

Durant le premier semestre, les étudiants suivent un ensemble de matières communes aux Licences en Gestion, Droit et Langues Étrangères Appliquées. Ce dispositif de portail permet une éventuelle reorientation des étudiants vers l'une des deux autres licences, en Droit ou en LEA à partir du semestre 2.

Les Unités d'Enseignements d'Ouverture (UEO)

Les Unités d'Enseignement d'Ouverture (UEO) des deux premières années correspondent à des matières appartenant le plus souvent à une autre discipline et permettant ainsi d'acquérir des compétences complémentaires.

8 UEO sont proposées en 1^{ère} et 2^{ème} année : Sciences humaines et sociales (SHS) - Informatique - Audit organisationnel - Analyse économique du monde contemporain - Langues renforcées - Langues et cultures - Communication (+ Sport pour sportifs de haut niveau).

Les UEO de 3^{ème} année correspondent à des parcours de pré-spécialisation en Master. 6 UEO sont donc proposées pour la L3 en lien avec les Masters de l'iaelyon : Ressources Humaines - Finance Contrôle Banque - Gestion de la production, achats et logistique - Marketing, Commerce et Communication - Management international et Entrepreneuriat - Système d'information.

3 ans pour vivre une expérience de construction de soi

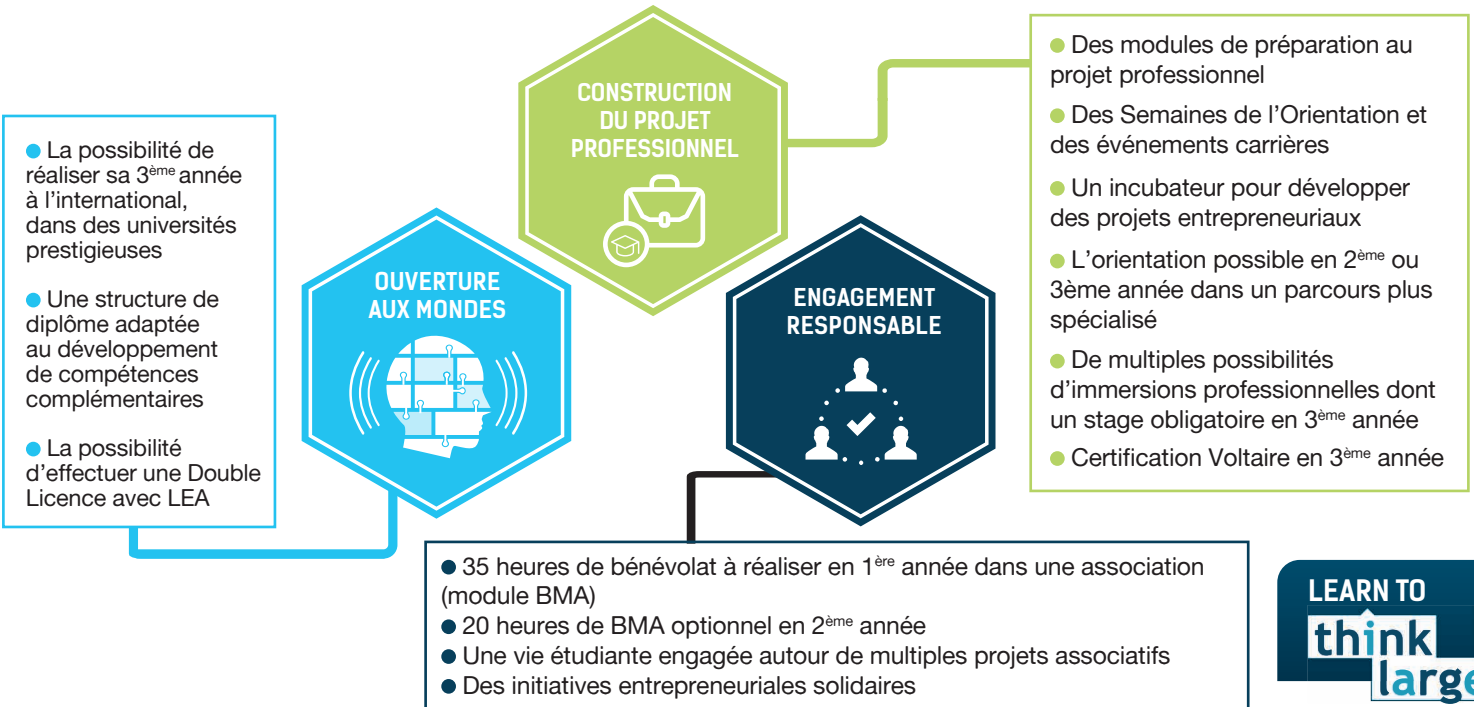

LA STRUCTURE DE LA LICENCE GESTION 2022-2023

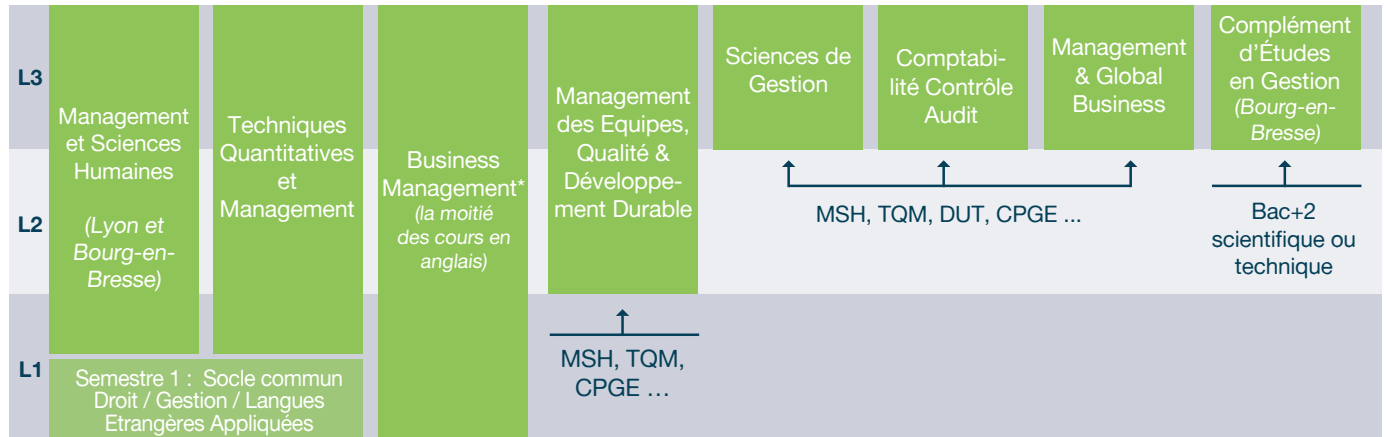

* sous réserve de validation par les conseils de l'Université

La Licence Gestion Parcours Management et Sciences Humaines (MSH)

CONDITIONS D'ADMISSION

Bacheliers :

La Licence MSH est ouverte à tous les bacheliers. Ce diplôme est néanmoins plus particulièrement adapté aux bacheliers ayant choisi les spécialités suivantes :

- 1^{ère} spécialité jusqu'en Terminale : Mathématiques (difficile, voire très difficile de réussir sans cette spécialité)
- 2^{ème} et 3^{ème} spécialités jusqu'en Terminale parmi :
 - Sciences économiques et sociales
 - Langues, Littérature et culture étrangère
 - Histoire, géographie, géopolitique et sciences politiques
 - Numérique et Sciences Informatiques

La formation requiert de bonnes capacités de rédaction et de synthèse. Des connaissances préalables en économie et gestion ne sont pas nécessaires.

Consultez les attendus nationaux pour la Licence Gestion sur le site de l'iaelyon.

Candidatures :

Accès Licence 1 : Nouveaux bacheliers ou étudiant déjà inscrit en Licence, BTS, DUT, CPGE... dans un établissement en France
> Procédure nationale Parcoursup

Accès Licence 1 étudiants étrangers :
Contactez : candidaturesiaelyon@univ-lyon3.fr

Accès Licence 2 et Licence 3 :
Accès sélectif : l'admission se fait après étude du dossier par la commission d'admission (résultats académiques + résultats du test SIM Score IAE Message)
> Procédure interne e-Candidat

DÉBOUCHÉS

Poursuite d'études :

Les diplômés de la Licence MSH poursuivent très majoritairement des études en Master, et notamment dans l'un des nombreux parcours proposés par l'iaelyon. La Licence MSH est particulièrement adaptée pour les Masters Ressources humaines, Marketing vente et Management international.

Insertion professionnelle :

La Licence permet également d'entrer directement sur le marché du travail à un poste opérationnel ou d'encadrement intermédiaire dans tous les secteurs d'activité.

De nombreux concours de la fonction publique sont également ouverts aux diplômés de ce parcours et peuvent déboucher sur des carrières d'enseignants du second degré ou sur des postes d'encadrement intermédiaire dans l'administration.

CONTACTS

Scolarité 1^{ère} année :
L1gestion@univ-lyon3.fr
Scolarité 2^{ème} année :
L2gestion@univ-lyon3.fr
Scolarité 3^{ème} année :
L3gestion@univ-lyon3.fr

iaelyon School of Management

Université Jean Moulin

Adresse postale : 1C avenue des Frères Lumière - CS 78242 - 69372 Lyon Cedex 08

04 78 78 70 66 - iae.univ-lyon3.fr - Thinklarge.fr

