

LICENCE
SCIENCES
DE GESTION
BAC +2 | +3

“ Penser large quand
on souhaite travailler à
l'international, c'est évident ”

Marianne - Licence Sciences de Gestion

think
large

“ Un cursus sélectif Bac +2, Bac +3
orienté à l'international ”



**Romain
BOULET,**
Responsable
pédagogique

LICENCE Sciences de Gestion

La Licence Sciences de Gestion débute après une année d'études supérieures et apporte les connaissances fondamentales en sciences de gestion. La Licence développe également les qualités attendues pour de futurs managers : rigueur, autonomie, aptitude à la prise de décision et à la synthèse analytique, management d'équipe.

La Licence Sciences de Gestion a une visée internationale affirmée. En effet, les étudiants bénéficient d'un enseignement de l'anglais et d'une deuxième langue de manière approfondie. De plus, les étudiants intégrant la Licence en 2ème année effectuent leur 3ème année dans une université partenaire à l'international. Les étudiants qui intègrent la licence en 3ème année réalisent leur stage de fin de cursus à l'étranger. En complément, les étudiants peuvent suivre une formation spécifique complémentaire, le **Certificat de Management International**, destiné à approfondir l'enseignement des langues étrangères et à offrir des cours de gestion enseignés en anglais. Ce certificat constitue une excellente préparation pour l'année de mobilité à l'international.

Le **caractère obligatoire des stages** dans chacune des deux années de la licence permet aux étudiants de confronter leurs connaissances théoriques aux réalités des entreprises. Par ailleurs, les actions collectives réalisées par les étudiants et encadrées par l'équipe pédagogique (dans les domaines de la communication interne et externe, des actions humanitaires...) permettent de développer des « savoir-être » spécifiques à cette formation.

La licence a pour objectif de favoriser le développement des compétences suivantes :

- **Être capable d'identifier** et de comprendre les fonctions d'une organisation et ses relations avec l'ensemble de ses parties prenantes
- **Savoir mobiliser les principaux concepts** de la gestion et du management des organisations
- **Savoir mobiliser des cadres théoriques** d'analyse et prendre du recul dans des situations pratiques
- **Savoir appréhender des expériences internationales**, être ouvert à la diversité des mondes et capable d'adaptations interculturelles
- Être capable d'**intégrer la responsabilité sociétale** dans les métiers du management en contexte international.

LES + DE LA FORMATION

- + Une école de management publique **renommée**, accessible à un **tarif universitaire**
- + Un **diplôme d'Etat** accrédité par le Ministère de l'Enseignement Supérieur, de la Recherche et de l'Innovation
- + Des **débouchés assurés en Master** (84% des diplômés en emploi 6 mois après la sortie d'un Master, 1 stage sur 2 se transforme en emploi)
- + Une formation **très sélective**, des effectifs réduits
- + Licence classée parmi les meilleures formations Bac +3 Eduniversal 2017-2018



LA LICENCE, VUE DE L'INTÉRIEUR



Flavien COTREAU
Étudiant de la Licence

Après un DUT Techniques de Commercialisation, je souhaitais continuer vers une filière qui me permettrait d'intégrer un Master à vocation managériale et internationale. L'**iaelyon** possède beaucoup de partenariats internationaux et propose des masters en management intéressants, c'est pourquoi je me suis dirigé vers cette école qui regroupe des étudiants issus de filières différentes (DUT, licences, prépa, BTS). La licence Sciences de Gestion permet de recentrer la formation de gestion autour d'un tronc commun pour remettre tout le monde sur un même pied d'égalité et propose des matières variées permettant un large choix de masters. A la fin de la licence, nous effectuerons notre stage à l'étranger pour à la fois mettre en application les méthodes de gestion apprises au cours de l'année et avoir une première expérience professionnelle à l'international.

PROGRAMME

LICENCE 2 (584 HEURES)

Micro-économie - Comptabilité générale 1 - Institutions et relations internationales - Gestion et statistiques - Macro-économie ou Banque et marché financiers - Culture numérique et outils bureautiques pour la gestion 1 - Droit des affaires - Introduction à la gestion de données - Comptabilité de gestion - Comptabilité générale 2 - Analyse de données - Economie industrielle - Droit des sociétés - Culture numérique et outils bureautiques pour la gestion 2 - Anglais - Langue vivante 2 (Espagnol, Allemand, Italien, Chinois, Japonais et Russe).

Stage de 2 mois en mai et juin : découverte du monde de l'entreprise

LICENCE 3 (544 HEURES)

Les étudiants issus de la 2ème année réalisent la 3ème année à l'international dans l'une des universités partenaires de l'iaelyon.

Marketing stratégique - Gestion de la production - Gestion des ressources humaines - Mathématiques financières - Commerce international - Systèmes d'information et bases de données 1 - Droit social - Préparation au projet professionnel - Anglais - Politique et gestion financière - Diagnostic stratégique de l'entreprise - Marketing opérationnel - Analyse de l'information comptable - Systèmes d'information et bases de données 2 - Fiscalité des entreprises - Langue vivante 2 (Espagnol, Allemand, Italien, Chinois, Japonais et Russe)

Stage de 2 mois minimum en mai et juin à l'étranger : Application des outils de gestion, faisant l'objet d'un rapport

Vivre une expérience de construction de soi, professionnalisante et internationale

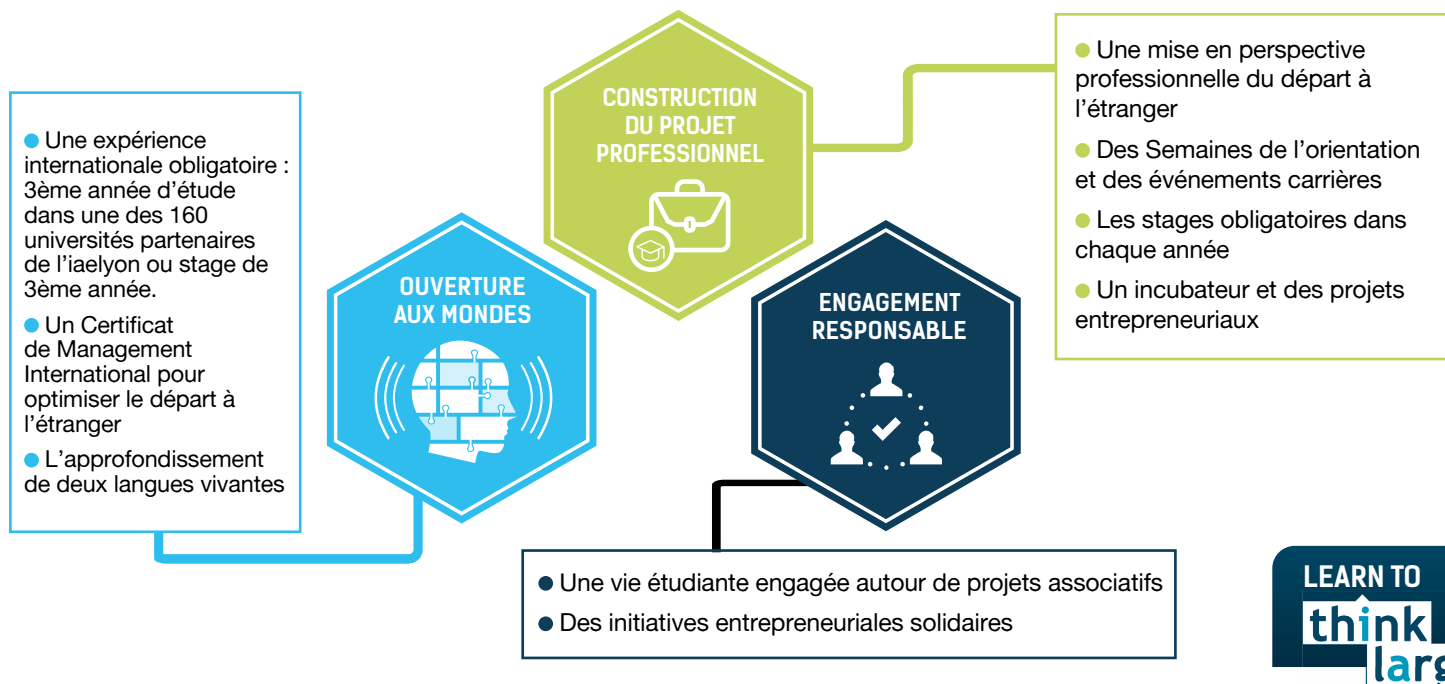

La licence Sciences de Gestion

CONDITIONS D'ADMISSION

La licence Sciences de Gestion s'adresse aux étudiants ayant acquis des connaissances de base en gestion et en économie et désireux de poursuivre par la suite en Master. Pour intégrer le parcours, il faut avoir effectué 1 ou 2 ans d'études supérieures dans ces domaines en Licence, IUT, BTS ou classe préparatoire.

En accès 2^{ème} année, le recrutement se fait sur la base de trois épreuves écrites propres au parcours, d'un entretien de motivation et d'un oral de langue autre que l'anglais. Les étudiants ayant validé de manière satisfaisante la première année de la Licence Gestion sont dispensés de l'épreuve écrite.

En accès 3^{ème} année, le recrutement s'effectue par le biais des épreuves du test Score IAE Message (SIM), d'un oral de motivation et d'un QCM de seconde langue.

DÉBOUCHÉS

La Licence Sciences de Gestion prépare les étudiants à poursuivre leur cursus dans l'un des 13 Masters de l'**iaelyon** (plus de 50 programmes de Master 2).

Elle permet également, grâce aux connaissances générales et à l'expérience professionnelle et internationale acquises, d'intégrer directement la vie professionnelle : assistant dans un grand nombre de fonctions, postes commerciaux en France ou à l'international, assistant export...



Certificat de Management International, une spécialisation en Management International

Le Certificat de Management International est réservé exclusivement aux étudiants de la Licence Sciences de Gestion. Il a pour objectif de **compléter la formation des étudiants dans le domaine du management international** par le biais d'un approfondissement des enseignements de langues et des matières de base en gestion enseignées en anglais. Il constitue une excellente préparation pour les étudiants souhaitant effectuer une année de mobilité à l'international que ce soit en Licence ou par la suite en Master.

2^{ème} année (104h)

Anglais préparation TOEFL - Anglais
préparation TOEIC - Langue 2 -
Organizational Behavior - Cross Cultural
Management - Mise en perspective
professionnelle du départ à l'étranger

3^{ème} année (88h)

Anglais préparation TOEFL - Anglais
des affaires - Management Control -
International Marketing

CONTACT

Scolarité de la Licence :
Tél : 04 78 78 76 09
lsg@univ-lyon3.fr

iaelyon School of Management
Université Jean Moulin

6 cours Albert Thomas, Lyon 8^{ème}
Adresse postale : 1C avenue des Frères Lumière - CS 78242 - 69372 Lyon Cedex 08
T. 04 78 78 70 66 - iae.univ-lyon3.fr - **Thinklarge.fr**

Officiel.IAElyon - IAE_Lyon - iaelyon School of Management

